

Catálogo:

**PRODUTOS DO PROGRAMA DE  
PÓS - GRADUAÇÃO EM ENSINO,  
LINGUAGEM E SOCIEDADE  
(PPGELS) - 2019 A 2022**

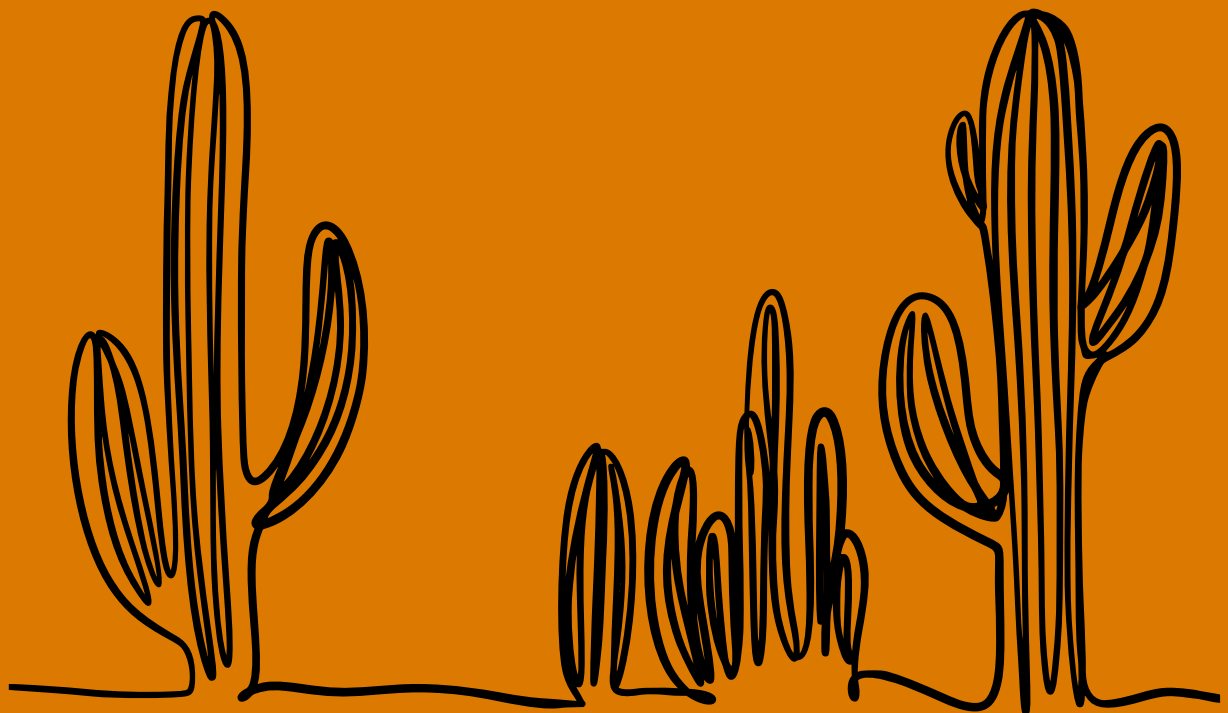



**UNEB**  
UNIVERSIDADE DO  
ESTADO DA BAHIA



**PPGELS**  
PROGRAMA DE PÓS-GRADUAÇÃO EM  
ENSINO, LINGUAGEM E SOCIEDADE

## **Catálogo: Produtos do Programa de Pós - Graduação em Ensino, Linguagem e Sociedade (PPGELS) - 2019 a 2022**

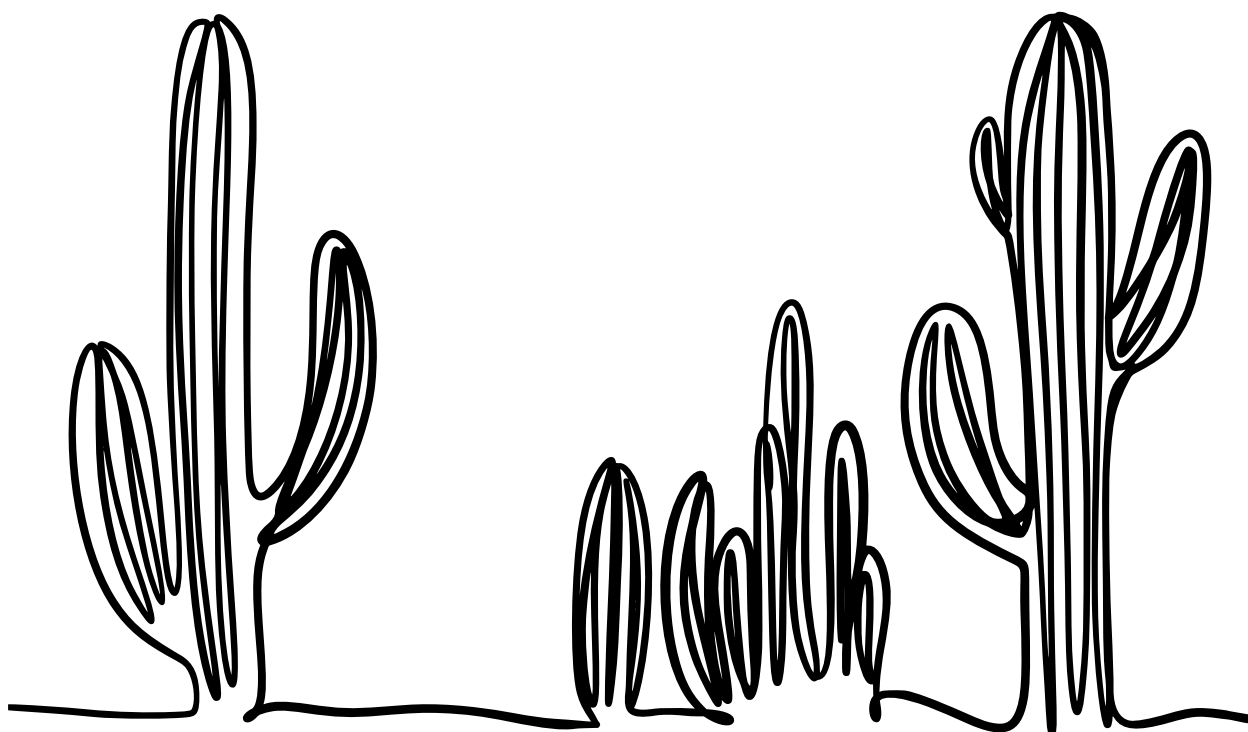

Glauber Barros Alves Costa  
Gabriela Silveira Rocha  
Anderson Teixeira Santana  
Camila Celestino Figueiredo  
Jamyllé Barbosa Silva Anacleto  
Jessica Santos Carvalho  
Marizete Rodrigues da Rocha  
Odílio da Silva Santos  
(Organizadores)

Caetité – Bahia  
2023

**Dados Internacionais de Catalogação na Publicação (CIP)  
(Câmara Brasileira do Livro, SP, Brasil)**

Catálogo [livro eletrônico] : produtos do programa de pós-graduação em ensino, linguagem e sociedade (PPGELS) : 2019 a 2022 / organização Glauber Barros Alves Costa...[et al.]. -- 1. ed. -- Caetité, BA : Ed. dos Autores, 2023.  
PDF

Outros organizadores: Anderson Teixeira Santana, Camila Celestino Figueiredo, Janylle Barbosa Silva Anacleto, Jessica Santos Carvalho.  
ISBN 978-65-00-68170-3

1. Educação 2. Ensino 3. Linguagem  
4. Pós-graduação 5. Produtos educacionais I. Costa, Glauber Barros Alves. II. Rocha, Gabriela Silveira. III. Santana, Anderson Teixeira. IV. Figueiredo, Camila Celestino. V. Anacleto, Janylle Barbosa Silva. VI. Carvalho, Jessica Santos.

23-153540

CDD-378.1550981

**Índices para catálogo sistemático:**

1. Brasil : Pós-graduação : Ensino superior  
378.1550981

Aline Grazielle Benitez - Bibliotecária - CRB-1/3129



Fonte: <https://dch6.uneb.br/>

# **APRESENTAÇÃO**

---

Os livretos do Programa de Pós-Graduação em Ensino, Linguagem e Sociedade (PPGELS) propõe um curso de pós-graduação stricto sensu que almeja a qualificação de profissionais ligados a instituições de ensino (educação básica) e outros profissionais relacionados à educação não formal do semiárido baiano.

O profissional formado no PPGELS estará habilitado para a intervenção no ensino em espaços formais e não formais. Terá competência para expandir e aplicar as pesquisas desenvolvidas ao longo do curso, bem como desenvolver produtos e processos educacionais que impulsionem a melhoria do ensino na região semiárida do estado da Bahia, de modo a articular saberes e práticas de comunidades, instituições de ensino e organizações não governamentais.

O PPGELS tem a missão de (re)contextualização dos saberes e práticas no campo do ensino, tendo como perspectiva não apenas o diálogo permanente entre os conhecimentos científicos das diversas áreas e os conhecimentos populares, como também a mediação desses saberes em processos de ensino-aprendizagem. Deste modo, a produção de materiais do/no semiárido, contribui com espaços escolares e não escolares.

01

**Literatura e Arte**

02

**Ciências Exatas e da Natureza**

03

**Tecnologias**

04

**Cultura Escolar: História e Identidade**

05

**Práticas de Ensino**

06

**Políticas Educacionais**

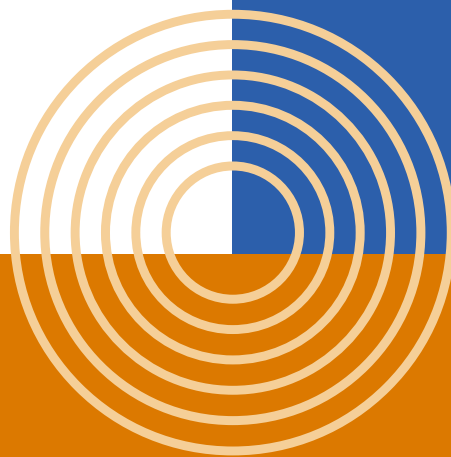

# SUMÁRIO

I

## **Ensino, Linguagens e Identidades**

---

A linha se constitui como um espaço de discussão e produção de conhecimentos interdisciplinares que congreguem estudos acerca de diversas práticas de ensino formal (educação básica) e não formal e suas relações com diferentes linguagens – modalidades de comunicação humana verbal e/ou não verbal – e processos identitários. Trata das interrelações dos fatores históricos, culturais e linguístico-discursivos de um grupo social e/ou de uma dada sociedade, a partir dos quais os sujeitos constroem suas identidades.

# **LINHAS DE PESQUISA**

II

## **Ensino, Saberes e Práticas Educativas**

---

A linha investiga a escola de educação básica como um espaço cultural e institucional, procurando articular sujeitos aos saberes, às práticas e aos processos educativos, na perspectiva de constituir um campo de pesquisa profícuo para o entendimento da realidade escolar brasileira. Considerando a diversidade de temas presentes nos processos educativos, essa linha dedica-se a estudar a cultura escolar, a história dos currículos e das disciplinas escolares, as práticas de leitura, a construção de processos de aprendizagem, a interdisciplinaridade, os manuais escolares, o campo das diversidades (étnica, racial e de gênero) e sua interface com propostas escolares, o espaço escolar e os arquivos escolares.

III

## **Ensino, Sociedade e Ambiente**

---

Desenvolve pesquisas e produtos educacionais a partir da descrição de práticas de ensino em espaços formais (educação básica) e não formais situados em comunidades urbanas e rurais que produzem modos de existência em territórios de identidade do semiárido (caatinga, cerrado, alto sertão e outros). Nesta linha, as pesquisas deverão “pensar” e “fazer” as suas questões e práticas com os grupos locais, estabelecendo conexões entre saberes e práticas das escolas e dos demais espaços comunitários com vistas ao aprimoramento dos processos de ensino-aprendizagem das disciplinas escolares.

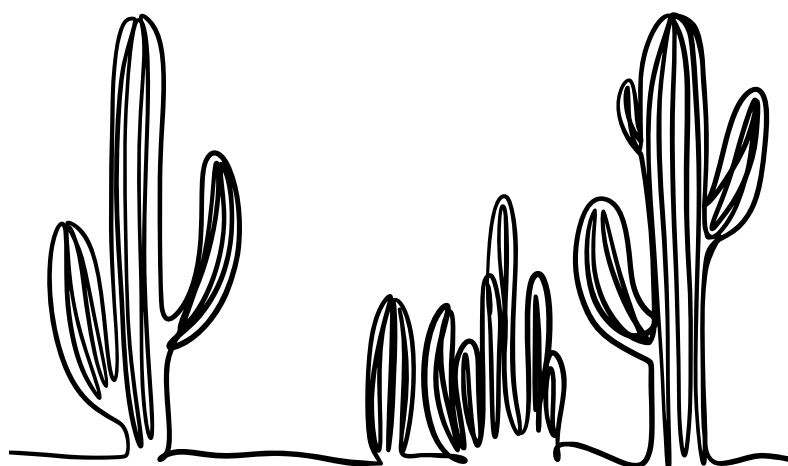

# Literatura e Arte





**TEATRO NA ESCOLA:  
ESTRATÉGIAS DE LETRAMENTO-TEATRAL**

**JOÃO VICTOR DE SOUZA GOMES NEVES**

**MÁRCIA CRISTINA LACERDA RIBEIRO**

**Público Alvo:  
Formadores educacionais, coordenadores  
pedagógicos e professores**

**Origem do produto: Dissertação (Mestrado  
Profissional)**

**Universidade do Estado da Bahia - UNEB  
Departamento de Ciências Humanas - DCH VI  
Programa de Pós Graduação em Ensino,  
Linguagem e Sociedade - PPGELS**



**HISTÓRIAS DE VIDA, CONTADAS EM CORDEL**

**EUVANIA MAÍRA SILVA MOURA**

**GLAUBER BARROS ALVES COSTA**

**Público Alvo:  
Professores (as) e alunos (as) da EJA**

**Origem do produto: Dissertação (Mestrado  
Profissional)**

**Universidade do Estado da Bahia - UNEB  
Departamento de Ciências Humanas - DCH VI  
Programa de Pós Graduação em Ensino,  
Linguagem e Sociedade - PPGELS**







**O ESTÁGIO SUPERVISIONADO DE LÍNGUA PORTUGUESA E LITERATURA:  
FORTALECIMENTO DA PRÁTICA EDUCATIVA  
PARA ALÉM DA SALA DE AULA**

**TEOTÔNIO ALVES DE MOURA JUNIOR**

**ELIANA MARCIA DOS SANTOS CARVALHO**

**Público Alvo:**

**Professores, estudantes e a comunidade caetiteense que tenham interesse em dialogar e reconhecer estratégias didáticas pertinentes ao Estágio Supervisionado**

**Origem do produto: Dissertação (Mestrado Profissional)**

**Universidade do Estado da Bahia - UNEB  
Departamento de Ciências Humanas - DCH VI  
Programa de Pós Graduação em Ensino,  
Linguagem e Sociedade - PPGELS**



**MANUAL DE SEQUÊNCIA DIDÁTICA BÁSICA  
PARA O ENSINO DE LEITURA LITERÁRIA  
NO 9º ANO DO ENSINO FUNDAMENTAL**

**GIRLENE ROSA VIANA RODRIGUES PEREIRA**

**WILSON DA SILVA SANTOS**

**Público Alvo:**

**Professores de Língua Portuguesa e  
alunos do 9º ano**

**Origem do produto: Dissertação (Mestrado Profissional)**

**Universidade do Estado da Bahia - UNEB  
Departamento de Ciências Humanas - DCH VI  
Programa de Pós Graduação em Ensino,  
Linguagem e Sociedade - PPGELS**

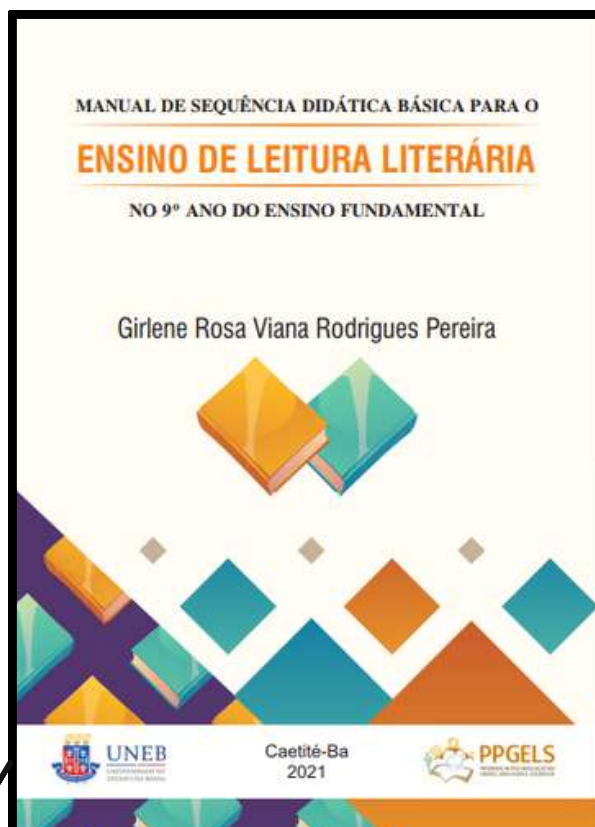



**OFICINA DE LEITURA - CONTOS MACHADIANOS**

**CRISTIANE MOREIRA NEVES DIAS**

**ZORAIDE PORTELA SILVA**

**Público Alvo:  
Professores e estudantes**

**Origem do produto: Dissertação (Mestrado Profissional)**

**Universidade do Estado da Bahia - UNEB  
Departamento de Ciências Humanas - DCH VI  
Programa de Pós Graduação em Ensino,  
Linguagem e Sociedade - PPGELS**



**AVENTURA PELO CONHECIMENTO**

**GLAUCINÉIA PINTO CARDOSO**

**GABRIELA SILVEIRA ROCHA**

**Público Alvo:  
Professores e alunos**

**Origem do produto: Dissertação (Mestrado Profissional)**

**Universidade do Estado da Bahia - UNEB  
Departamento de Ciências Humanas - DCH VI  
Programa de Pós Graduação em Ensino,  
Linguagem e Sociedade - PPGELS**

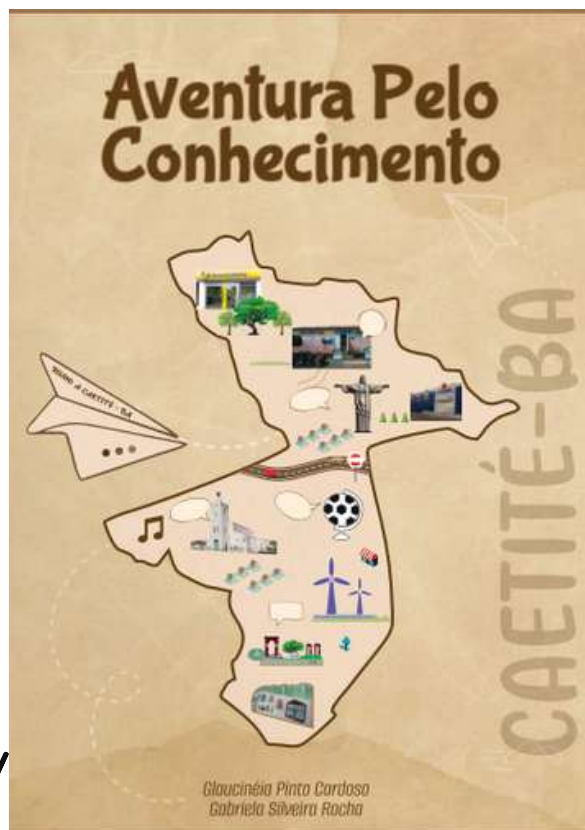

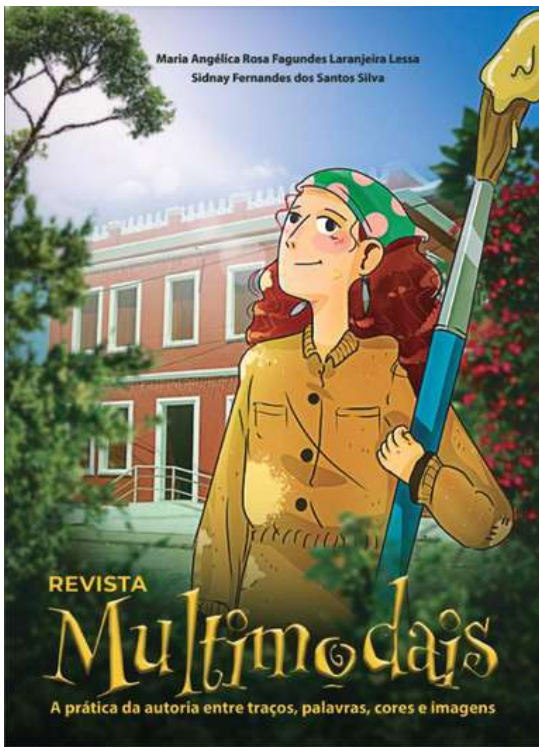

**REVISTA MULTIMODAIS: A PRÁTICA DA  
AUTORIA ENTRE TRAÇOS, CORES E IMAGENS**

**MARIA ANGÉLICA ROSA FAGUNDES LARANJEIRA  
LESSA**

**SIDNAY FERNANDES DOS SANTOS SILVA**

**Público Alvo:**

**Estudantes do 8º e 9º anos do Ensino Fundamental**

**Origem do produto: Dissertação (Mestrado  
Profissional)**

**Universidade do Estado da Bahia - UNEB  
Departamento de Ciências Humanas - DCH VI  
Programa de Pós Graduação em Ensino,  
Linguagem e Sociedade - PPGELS**



# Ciências Exatas e da Natureza

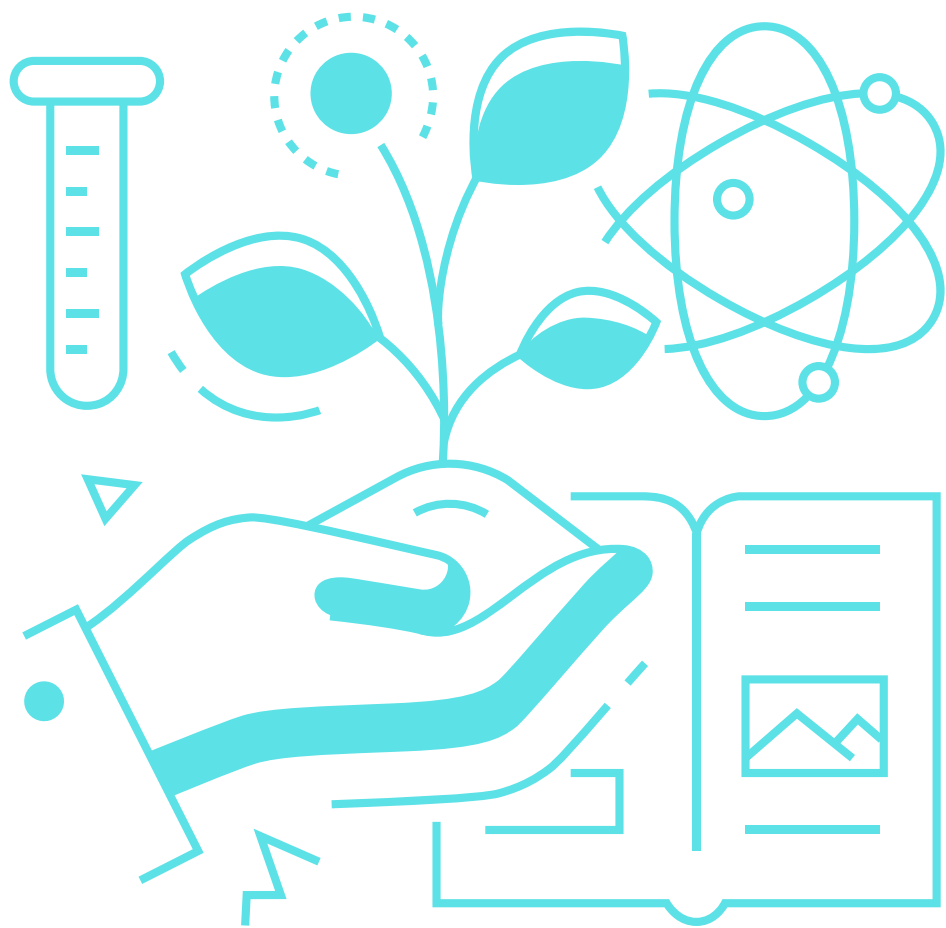

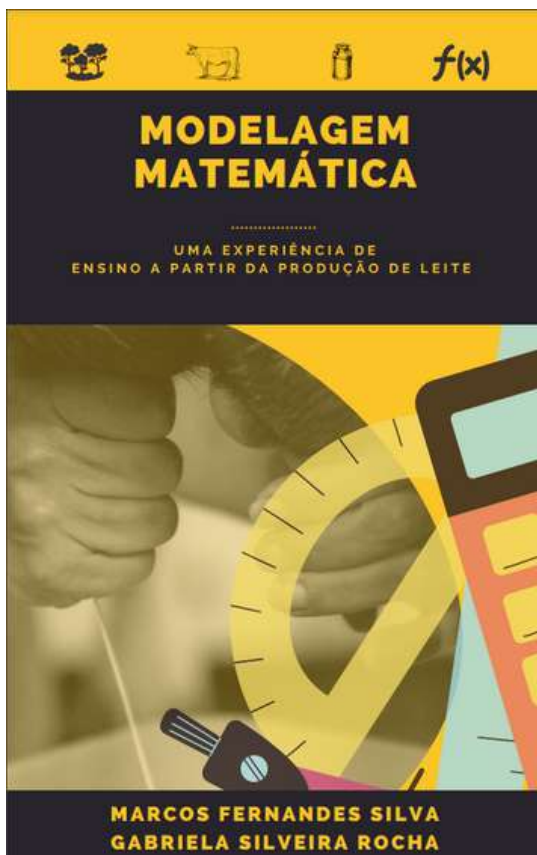

**MODELAGEM MATEMÁTICA UMA EXPERIÊNCIA DE ENSINO A PARTIR DA PRODUÇÃO DE LEITE**

**MARCOS FERNANDES SILVA**

**GABRIELA SILVEIRA ROCHA**

**Público Alvo:**

**Professores(as) da educação básica**

**Origem do produto: Dissertação (Mestrado Profissional)**

**Universidade do Estado da Bahia - UNEB  
Departamento de Ciências Humanas - DCH VI  
Programa de Pós Graduação em Ensino,  
Linguagem e Sociedade - PPGELS**



**GUIA DE ELABORAÇÃO DE SEQUÊNCIAS DIDÁTICAS INVESTIGATIVAS EM CIÊNCIAS.**

**ALEXANDRO SOUZA CRUZ**

**ELIZEU PINHEIRO DA CRUZ**

**Público Alvo:**

**Professores e professoras dos Anos Iniciais do Ensino Fundamental**

**Origem do produto: Dissertação (Mestrado Profissional)**

**Universidade do Estado da Bahia - UNEB  
Departamento de Ciências Humanas - DCH VI  
Programa de Pós Graduação em Ensino,  
Linguagem e Sociedade - PPGELS**



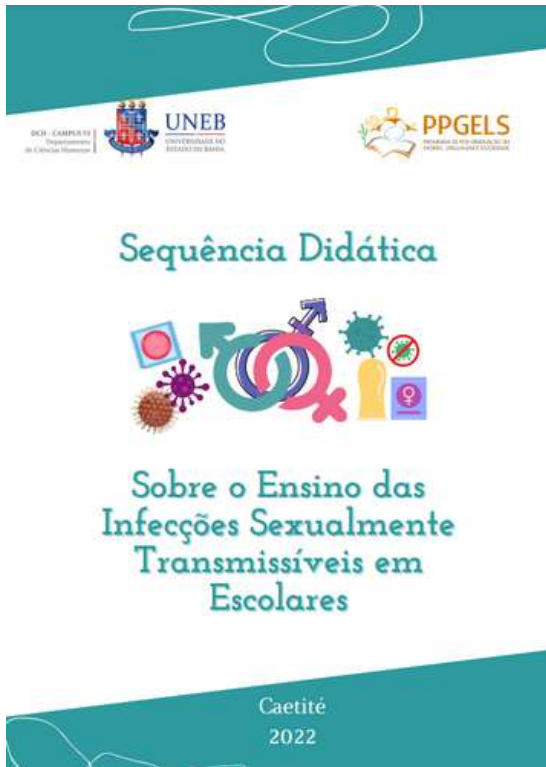

## SEQUÊNCIA DIDÁTICA SOBRE O ENSINO DAS INFECÇÕES SEXUALMENTE TRANSMISSÍVEIS EM ESCOLARES

MARCELO SILVA ALVES

RICARDO FRANKLIN DE FREITAS MUSSI

**Público Alvo:**

**Professores (as) da educação básica**

**Origem do produto: Dissertação (Mestrado Profissional)**

**Universidade do Estado da Bahia - UNEB  
Departamento de Ciências Humanas - DCH VI  
Programa de Pós Graduação em Ensino,  
Linguagem e Sociedade - PPGELS**



## O ESTUDO DE FUNÇÃO DO PRIMEIRO GRAU A PARTIR DA DINÂMICA DE TRABALHO NA AGRICULTURA

BRUNO ALEXON SANTOS MOREIRA

GABRIELA SILVEIRA ROCHA

**Público Alvo:**

**Professores/as, alunos/as da Educação de Jovens e Adultos**

**Origem do produto: Dissertação (Mestrado Profissional)**

**Universidade do Estado da Bahia - UNEB  
Departamento de Ciências Humanas - DCH VI  
Programa de Pós Graduação em Ensino,  
Linguagem e Sociedade - PPGELS**



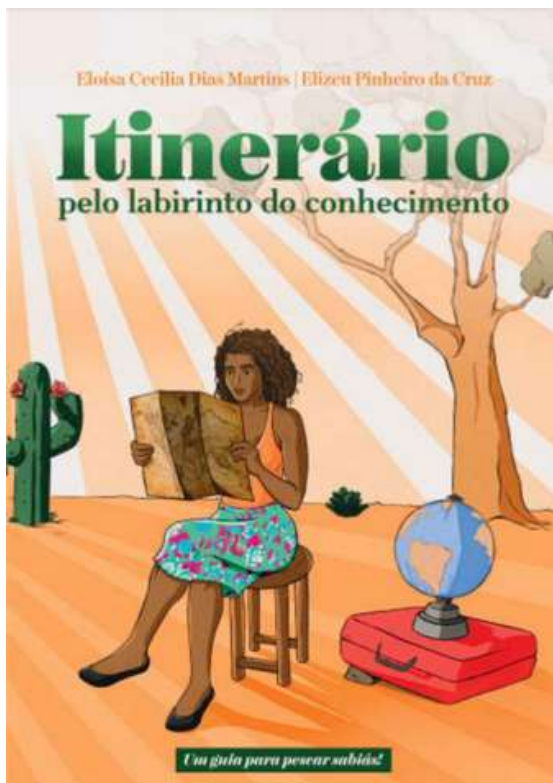

## ITINERÁRIO PELO LABIRINTO DO CONHECIMENTO UM GUIA PARA PESCAR SABIÁS!

ELOÍSA CECÍLIA DIAS MARTINS

ELIZEU PINHEIRO DA CRUZ

**Público Alvo:**

**Professores (as) da educação básica**

**Origem do produto: Dissertação (Mestrado Profissional)**

**Universidade do Estado da Bahia - UNEB  
Departamento de Ciências Humanas - DCH VI  
Programa de Pós Graduação em Ensino,  
Linguagem e Sociedade - PPGELS**



## CADERNO PEDAGÓGICO PARA EDUCAÇÃO MATEMÁTICA/SOCIOAMBIENTAL CRÍTICA DO CAMPO

TATIANE NOVAIS BRITO

MARINALVA NUNES FERNANDES

MÁRCIO OLIVEIRA D'ESQUIVEL

**Público Alvo:**

**Professores das escolas do campo de Ibiassucê - Ba.**

**Origem do produto: Dissertação (Mestrado Profissional)**

**Universidade do Estado da Bahia - UNEB  
Departamento de Ciências Humanas - DCH VI  
Programa de Pós Graduação em Ensino,  
Linguagem e Sociedade - PPGELS**



# Tecnologias





**Edilane de Jesus Gomes  
Janaina de Jesus Santos**

## **DIVERSITY**

**tecnologia digital como  
ferramenta de ensino e  
aprendizagem**

CAETITÉ  
2021

**DIVERSITY TECNOLOGIA DIGITAL COMO  
FERRAMENTA DE ENSINO E APRENDIZAGEM**

**EDILANE DE JESUS GOMES**

**JANAINA DE JESUS SANTOS**

**Público Alvo:**

**Alunos dos Anos Finais do Ensino Fundamental**

**Origem do produto: Dissertação (Mestrado Profissional)**

**Universidade do Estado da Bahia - UNEB**

**Departamento de Ciências Humanas - DCH VI**

**Programa de Pós Graduação em Ensino,  
Linguagem e Sociedade - PPGELS**



**GUIA FORMATIVO EM TECNOLOGIAS EDUCACIONAIS  
EXPLORANDO O UNIVERSO DE POSSIBILIDADES**

**PABLO KRISTIAN TRINDADE CAMPOS**

**ELIANA MÁRCIA DOS SANTOS CARVALHO**

**Público Alvo:**

**Coordenadores pedagógicos e professores**

**Origem do produto: Dissertação (Mestrado Profissional)**

**Universidade do Estado da Bahia - UNEB**

**Departamento de Ciências Humanas - DCH VI**

**Programa de Pós Graduação em Ensino,  
Linguagem e Sociedade - PPGELS**



# Cultura Escolar: História e Identidade





**PENSAR E EXPLORAR HISTÓRIA**

**MARIA APARECIDA DIAS CASTRO**

**JAIRO CARVALHO DO NASCIMENTO**

**Público Alvo:**

**Professores e estudantes dos anos finais do primeiro ciclo do Ensino Fundamental**

**Origem do produto: Dissertação (Mestrado Profissional)**

**Universidade do Estado da Bahia - UNEB  
Departamento de Ciências Humanas - DCH VI  
Programa de Pós Graduação em Ensino,  
Linguagem e Sociedade - PPGELS**



**DO QUILOMBO À ESCOLA: DIÁLOGOS POSSÍVEIS**

**MONACITA PINTO REIS**

**GENILSON FERREIRA DA SILVA**

**Público Alvo:**

**Professores da educação básica**

**Origem do produto: Dissertação (Mestrado Profissional)**

**Universidade do Estado da Bahia - UNEB  
Departamento de Ciências Humanas - DCH VI  
Programa de Pós Graduação em Ensino,  
Linguagem e Sociedade - PPGELS**

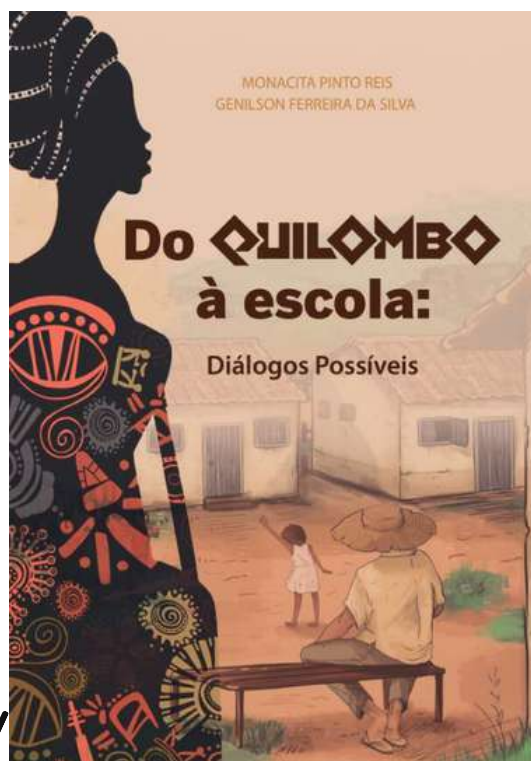

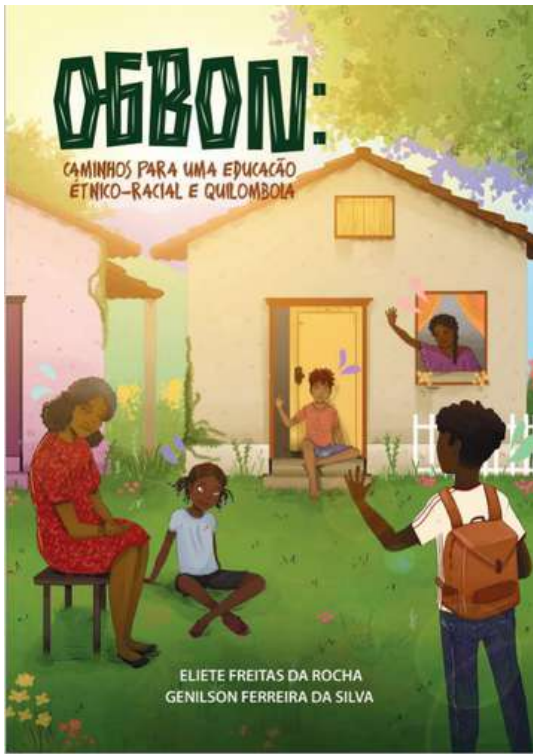

**OGBON: CAMINHOS PARA UMA EDUCAÇÃO ÉTNICO-RACIAL E QUILOMBOLA**

**ELIETE FREITAS DA ROCHA**

**GENILSON FERREIRA DA SILVA**

**Público Alvo:**

**Professores (as) e alunas do 5º ano do Ensino Fundamental, coordenação pedagógica e equipe gestora da escola**

**Origem do produto: Dissertação (Mestrado Profissional)**

**Universidade do Estado da Bahia - UNEB**

**Departamento de Ciências Humanas - DCH VI**

**Programa de Pós Graduação em Ensino, Linguagem e Sociedade - PPGELS**

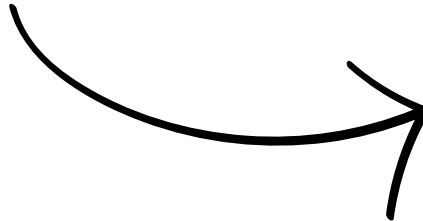

**AFROPEDAGOGIA INFANTIL PARA EDUCADORES**

**VALDIRENE ARAGÃO ROCHA**

**LUCIETE DE CÁSSIA SOUZA LIMA BASTOS**

**Público Alvo:**

**Professores(as) que lecionam na turmas de EI, coordenações pedagógicas e equipe gestora de escolas**

**Origem do produto: Dissertação (Mestrado Profissional)**

**Universidade do Estado da Bahia - UNEB**

**Departamento de Ciências Humanas - DCH VI**

**Programa de Pós Graduação em Ensino, Linguagem e Sociedade - PPGELS**

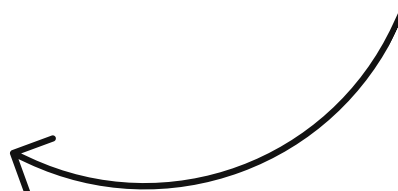
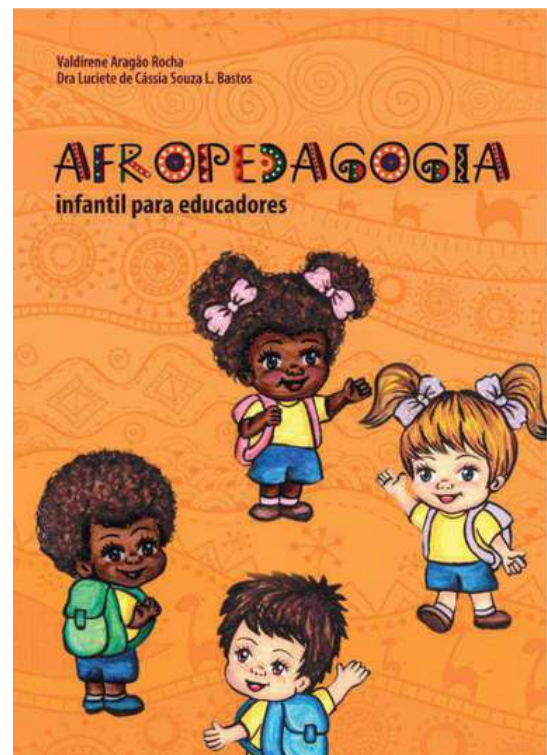



## **AFROFUTURAS ESCRIVIVENTES**

**JANILDES ALMEIDA CHAGAS**

**ELIZEU PINHEIRO DA CRUZ**

**Público Alvo:**

**Docentes e estudantes do Ensino Fundamental e Médio do Ensino Básico**

**Origem do produto: Dissertação (Mestrado Profissional)**

**Universidade do Estado da Bahia - UNEB  
Departamento de Ciências Humanas - DCH VI  
Programa de Pós Graduação em Ensino,  
Linguagem e Sociedade - PPGELS**



## **ENTRE CAMINHOS E DESCAMINHOS: ENSINAR E APRENDER A PEDAGOGIA HISTÓRICA-CRÍTICA**

**ANDREVÂNIA SANTOS DE MATOS**

**WAGNERVALTER DUTRA JÚNIOR**

**Público Alvo:**

**Mediadores em espaços educativos formais e não formais**

**Origem do produto: Dissertação (Mestrado Profissional)**

**Universidade do Estado da Bahia - UNEB  
Departamento de Ciências Humanas - DCH VI  
Programa de Pós Graduação em Ensino,  
Linguagem e Sociedade - PPGELS**



MATERIAL DIDÁTICO



**UM GUIA PARA TRABALHAR  
EDUCAÇÃO EMPREENDEDORA  
NA EDUCAÇÃO BÁSICA**

Gabriele S. Carvalho  
Jaqueline dos Santos Cardoso

**UM GUIA PARA TRABALHAR EDUCAÇÃO  
EMPREENDEDORA NA EDUCAÇÃO BÁSICA**

**GABRIELE SANTOS CARVALHO**

**JAQUELINE DOS SANTOS CARDOSO**

**Público Alvo:**

**Professores(as) da educação básica**

**Origem do produto: Dissertação (Mestrado  
Profissional)**

**Universidade do Estado da Bahia - UNEB**

**Departamento de Ciências Humanas - DCH VI**

**Programa de Pós Graduação em Ensino,  
Linguagem e Sociedade - PPGELS**



**PEDAGOGIAS DAS CRIANÇAS E ADOLESCENTES**

**MAGNA MELO VIANA**

**GLAUBER BARROS ALVES COSTA**

**Público Alvo:**

**Professores e Coordenadores dos Anos  
Iniciais do Ensino Fundamental**

**Origem do produto: Dissertação (Mestrado  
Profissional)**

**Universidade do Estado da Bahia - UNEB**

**Departamento de Ciências Humanas - DCH VI**

**Programa de Pós Graduação em Ensino,  
Linguagem e Sociedade - PPGELS**

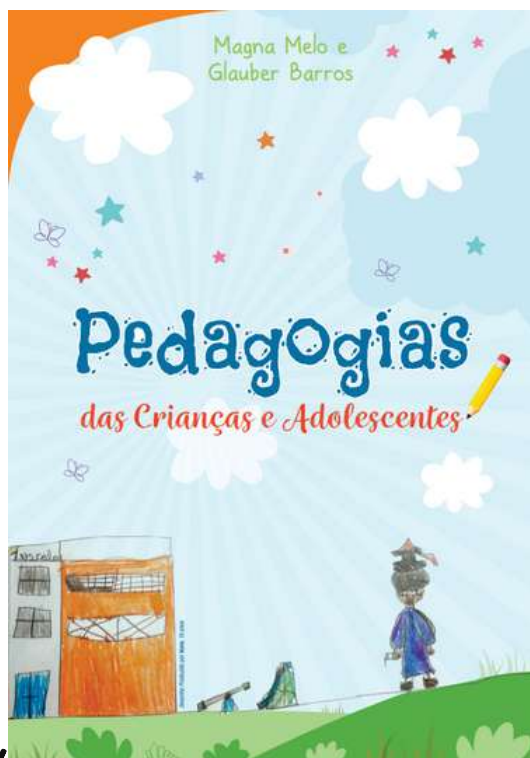

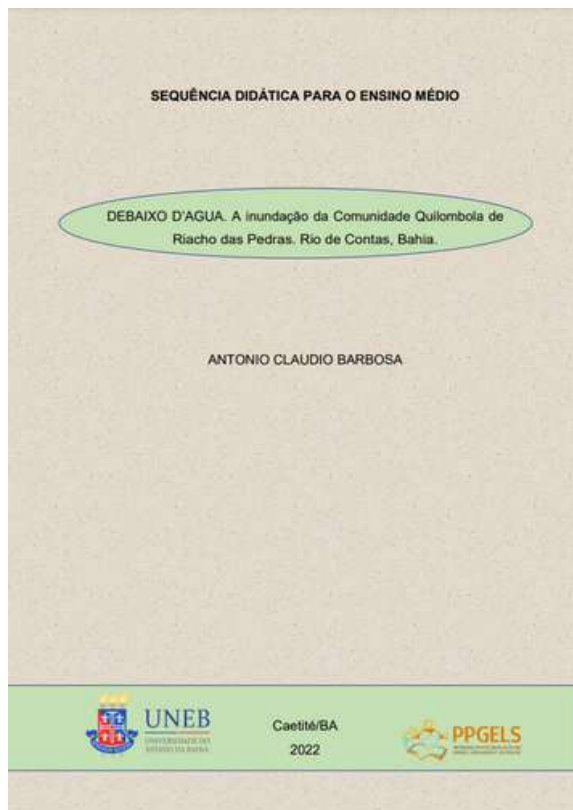

**SEQUÊNCIA DIDÁTICA PARA O ENSINO MÉDIO:  
DEBAIXO D'AGUA. A INUNDAÇÃO DA COMUNIDADE  
QUILOMBOLA DE RIACHO DAS PEDRAS. RIO DE  
CONTAS, BAHIA.**

**ANTÔNIO CLAUDIO BARBOSA**

**NIVALDO OSVALDO DUTRA**

**Público Alvo:**

**Professores de história, geografia, filosofia, teatro  
e educação artística**

**Origem do produto: Dissertação (Mestrado  
Profissional)**

**Universidade do Estado da Bahia - UNEB**

**Departamento de Ciências Humanas - DCH VI**

**Programa de Pós Graduação em Ensino,**

**Linguagem e Sociedade - PPGELS**



**MANUAL DE OFICINAS PEDAGÓGICAS PARA O  
ENSINO DAS RELAÇÕES DE GÊNERO: EJA E  
COMBATE À VIOLÊNCIA DOMÉSTICA**

**ADELICE PEREIRA DE JESUS**

**MARIA LÚCIA PORTO SILVA NOGUEIRA**

**Público Alvo:**

**Professores/as, alunos/as da educação de  
jovens e adultos**

**Origem do produto: Dissertação (Mestrado  
Profissional)**

**Universidade do Estado da Bahia - UNEB**

**Departamento de Ciências Humanas - DCH VI**

**Programa de Pós Graduação em Ensino,**

**Linguagem e Sociedade - PPGELS**

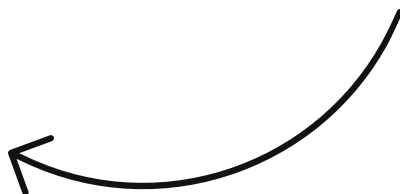
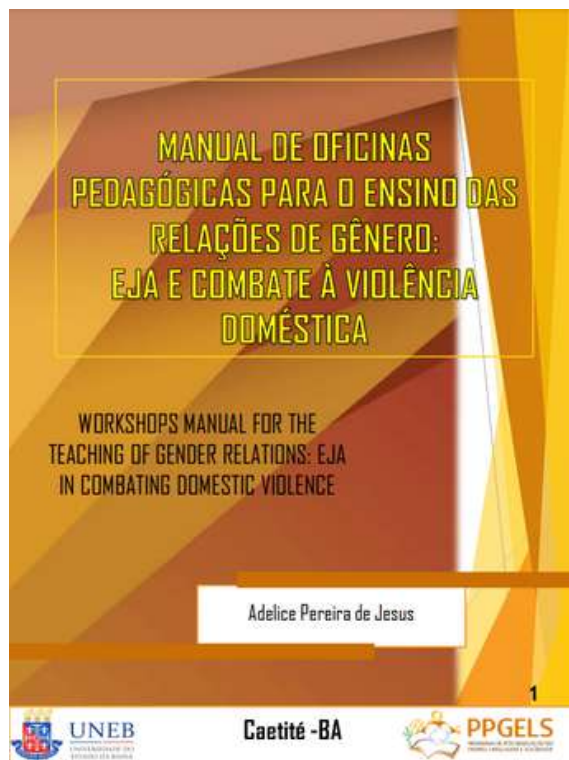



**JOÃO GUMES E O ENSINO DE HISTÓRIA: MATERIAL SUPORTE PARA A APLICAÇÃO DO JORNAL A PENNA NAS ESCOLAS DA CIDADE DE CAETITÉ, BAHIA.**

**DIEGO RAIAN AGUIAR PINTO**

**MARIA LÚCIA PORTO SILVA NOGUEIRA**

**Público Alvo:**

**Pesquisadores historiográficos**

**Origem do produto: Dissertação (Mestrado Profissional)**

**Universidade do Estado da Bahia - UNEB  
Departamento de Ciências Humanas - DCH VI  
Programa de Pós Graduação em Ensino,  
Linguagem e Sociedade - PPGELS**



**CARTILHA DE BRASILIDADES  
PESQUISA E ESTUDO A PARTIR DE ALFREDO SILVA**

**DANIELLY PEREIRA DOS SANTOS**

**ELIZEU PINHEIRO DA CRUZ**

**Público Alvo:**

**Pesquisadores historiográficos**

**Origem do produto: Dissertação (Mestrado Profissional)**

**Universidade do Estado da Bahia - UNEB  
Departamento de Ciências Humanas - DCH VI  
Programa de Pós Graduação em Ensino,  
Linguagem e Sociedade - PPGELS**

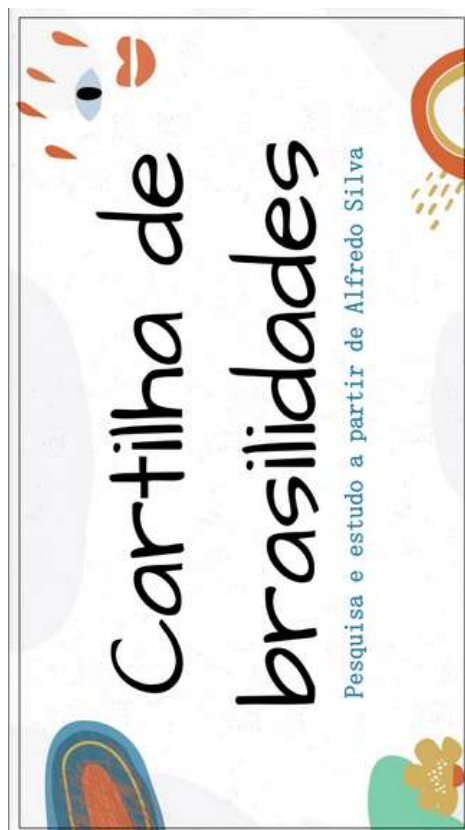



MANUAL DIDÁTICO DE HISTÓRIA

## Saberes e fazeres do Quilombo do Jacaré

MARIVANA VIEIRA DA SILVA  
JAIRO CARVALHO DO NASCIMENTO

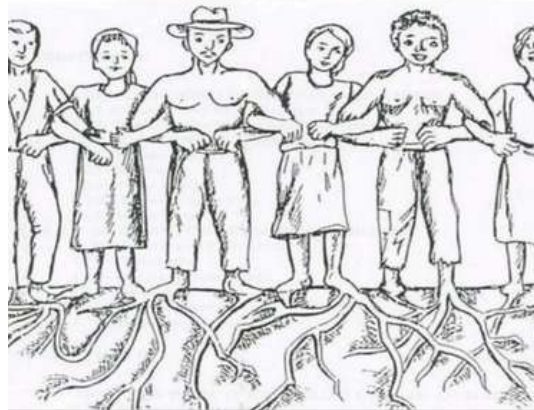

PPGELS UNEB/CAMPUS VI CAETITÉ-BA 2021

**SABERES E FAZERES DO QUILOMBO DO JACARÉ**

**MARIVANA VIEIRA SILVA**

**JAIRO CARVALHO DO NASCIMENTO**

**Público Alvo:**

**Educadores e estudantes para desenvolver um processo de aprendizagem escolar atrelado aos saberes e fazeres do quilombo, ressignificando o currículo tradicional**

**Origem do produto: Dissertação (Mestrado Profissional)**

**Universidade do Estado da Bahia - UNEB  
Departamento de Ciências Humanas - DCH VI  
Programa de Pós Graduação em Ensino, Linguagem e Sociedade - PPGELS**



**ROTEIROS DE VISITAÇÃO: PARQUE ESTADUAL DA SERRA DOS MONTES ALTOS COMO INSTRUMENTO DE ENSINO E APRENDIZAGEM**

**ANA PAULA MELO FERNANDES RODRIGUES**

**ELIZEU PINHEIRO DA CRUZ**

**Público Alvo:**

**Professoras e professores do Ensino Médio e educadores de espaços não formais**

**Origem do produto: Dissertação (Mestrado Profissional)**

**Universidade do Estado da Bahia - UNEB  
Departamento de Ciências Humanas - DCH VI  
Programa de Pós Graduação em Ensino, Linguagem e Sociedade - PPGELS**

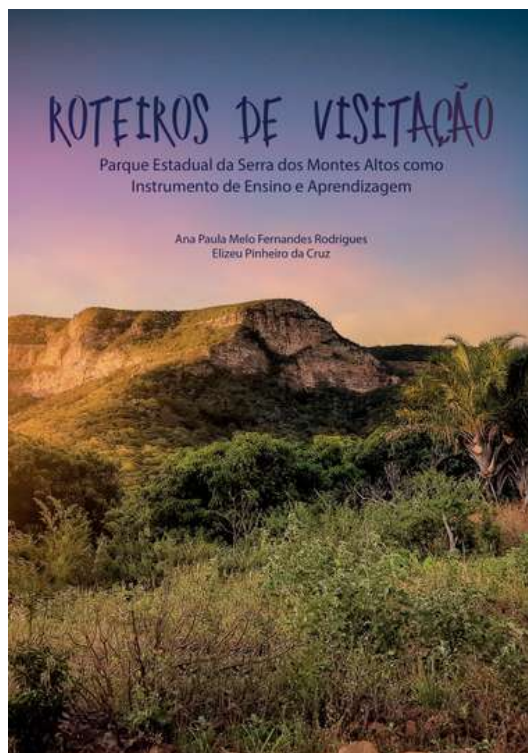

# Práticas de Ensino



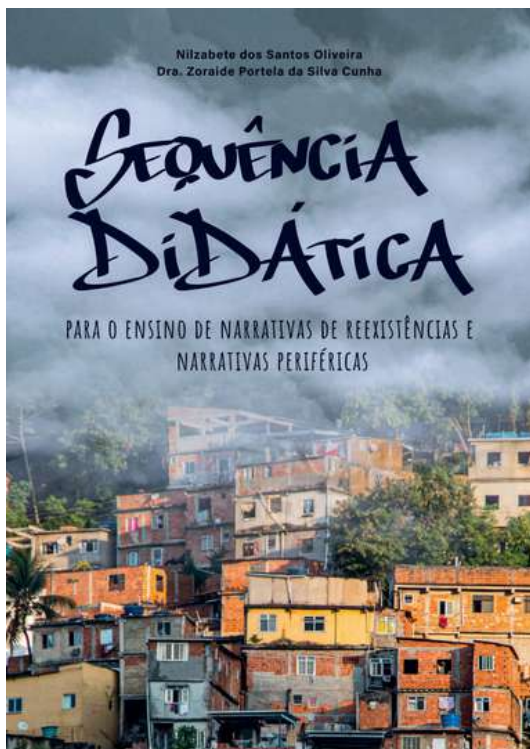

**SEQUÊNCIA DIDÁTICA PARA O ENSINO DE  
NARRATIVAS DE REEXISTÊNCIAS E NARRATIVAS  
PERIFÉRICAS**

**NILZABETE DOS SANTOS OLIVEIRA**

**ZORAIDE PORTELA SILVA**

**Público Alvo:**

**Professores (as), alunos (as) da educação básica**

**Origem do produto: Dissertação (Mestrado  
Profissional)**

**Universidade do Estado da Bahia - UNEB  
Departamento de Ciências Humanas - DCH VI  
Programa de Pós Graduação em Ensino,  
Linguagem e Sociedade - PPGELS**



**CARTILHA “PRÁTICAS INTERDISCIPLINARES NA  
EDUCAÇÃO INFANTIL”**

**GISSELLE KEYLLA DA SILVA**

**WILSON DA SILVA SANTOS**

**Público Alvo:**

**Profissionais que atuam na educação infantil**

**Origem do produto: Dissertação (Mestrado  
Profissional)**

**Universidade do Estado da Bahia - UNEB  
Departamento de Ciências Humanas - DCH VI  
Programa de Pós Graduação em Ensino,  
Linguagem e Sociedade - PPGELS**



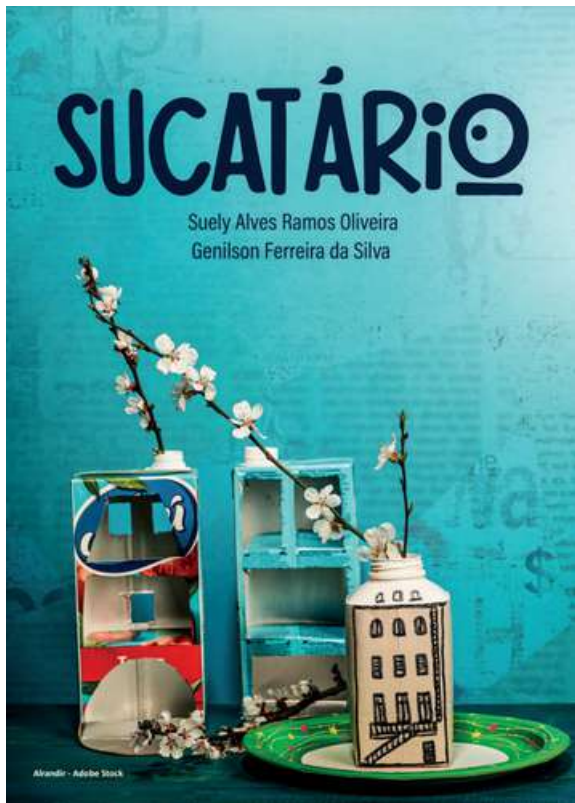

## SUCATÁRIO

SUELY ALVES RAMOS OLIVEIRA

GENILSON FERREIRA DA SILVA

**Público Alvo:**

**Professores, terapeutas e pais de crianças com autismo**

**Origem do produto: Dissertação (Mestrado Profissional)**

**Universidade do Estado da Bahia - UNEB  
Departamento de Ciências Humanas - DCH VI  
Programa de Pós Graduação em Ensino,  
Linguagem e Sociedade - PPGELS**



## PROTOCOLO DE PLANEJAMENTO E ORIENTAÇÕES DIDÁTICAS ENSINO DE ORTOGRAFIA PARA ALUNOS COM DEFICIÊNCIA VISUAL

LUCÉLIA LÔBO TEIXEIRA

ELIANA MÁRCIA DOS SANTOS CARVALHO

**Público Alvo:**

**Professores da rede básica de ensino.**

**Origem do produto: Dissertação (Mestrado Profissional)**

**Universidade do Estado da Bahia - UNEB  
Departamento de Ciências Humanas - DCH VI  
Programa de Pós Graduação em Ensino,  
Linguagem e Sociedade - PPGELS**





## MANUAL DE OFICINAS PEDAGÓGICAS VOLTADAS PARA O ENSINO-APRENDIZAGEM SIGNIFICATIVO DE LÍNGUA INGLESA

**SENÉZIO COTRIM GUIMARÃES JUNIOR**

**ELIANA MÁRCIA DOS SANTOS CARVALHO**

**Público Alvo:**

**Professores de língua inglesa de educação  
profissional e tecnológica**

**Origem do produto: Dissertação (Mestrado  
Profissional)**

**Universidade do Estado da Bahia - UNEB  
Departamento de Ciências Humanas - DCH VI  
Programa de Pós Graduação em Ensino,  
Linguagem e Sociedade - PPGELS**

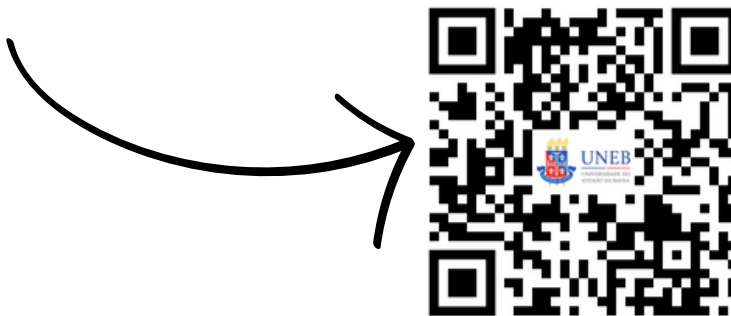





## GUIA PARA ELABORAÇÃO DE NOTA TÉCNICA

JAIME DE JESUS SANTANA

MARINALVA NUNES FERNANDES

**Público Alvo:**

Equipe técnica-pedagógica das secretarias de educação, diretores, vice-diretores e coordenadores pedagógicos que atuam nas redes municipais de educação

**Origem do produto:** Dissertação (Mestrado Profissional)

Universidade do Estado da Bahia - UNEB  
Departamento de Ciências Humanas - DCH VI  
Programa de Pós Graduação em Ensino, Linguagem e Sociedade - PPGELS



## GUIA DE ORIENTAÇÃO: FORMAÇÃO CONTINUADA DE PROFESSORES DA EDUCAÇÃO BÁSICA DA REDE MUNICIPAL DE ENSINO DE RIACHO DE SANTANA-BA

MARGARETE PEREIRA FERNANDES RIBEIRO

MARINALVA NUNES FERNANDES

**Público Alvo:**

Diretores, vice-diretores e coordenadores pedagógicos que atuam na rede municipal de ensino de Riacho de Santana - BA

**Origem do produto:** Dissertação (Mestrado Profissional)

Universidade do Estado da Bahia - UNEB  
Departamento de Ciências Humanas - DCH VI  
Programa de Pós Graduação em Ensino, Linguagem e Sociedade - PPGELS





**OS DIREITOS TRABALHISTAS DOS PROFESSORES  
NO REGIME ESPECIAL DE DIREITO  
ADMINISTRATIVO (REDA)**

**ERICA VIEIRA SOUZA**

**GLAUBER BARROS ALVES COSTA**

**Público Alvo:**

**Professores (as) REDA da rede Estadual da Bahia.**

**Origem do produto: Dissertação (Mestrado Profissional)**

**Universidade do Estado da Bahia - UNEB  
Departamento de Ciências Humanas - DCH VI  
Programa de Pós Graduação em Ensino,  
Linguagem e Sociedade - PPGELS**



**CADERNO 1 - COLEGIADOS ESCOLARES:  
PLANEJAMENTO E ATUAÇÃO NAS POLÍTICAS  
CURRICULARES**

**ELIELSON TEIXEIRA**

**NÚBIA REGINA MOREIRA**

**Público Alvo:**

**Conselheiros escolares, gestores escolares,  
coordenadores pedagógicos.**

**Origem do produto: Dissertação (Mestrado Profissional)**

**Universidade do Estado da Bahia - UNEB  
Departamento de Ciências Humanas - DCH VI  
Programa de Pós Graduação em Ensino,  
Linguagem e Sociedade - PPGELS**



**Elielson Teixeira  
Dra Núbia Regina Moreira**

**CADERNO 1**

**Colegiados escolares:  
Planejamento e atuação  
nas políticas curriculares**



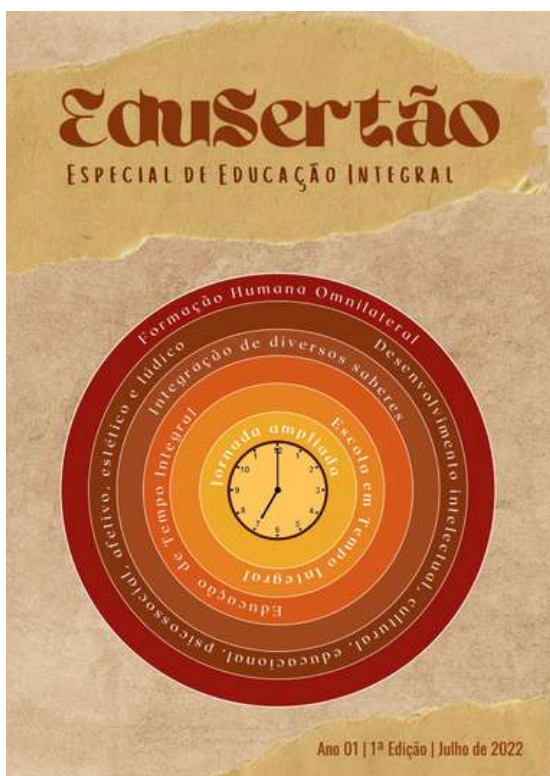

## EDUSERTÃO ESPECIAL DE EDUCAÇÃO INTEGRAL

EDNA ALVES PEREIRA DA SILVA

MARINALVA NUNES FERNANDES

### Público Alvo:

Os prefeitos, os dirigentes municipais de educação, os gestores escolares, os professores e o público acadêmico de áreas correlatas.

Origem do produto: Dissertação (Mestrado Profissional)

Universidade do Estado da Bahia - UNEB  
Departamento de Ciências Humanas - DCH VI  
Programa de Pós Graduação em Ensino,  
Linguagem e Sociedade - PPGELS



## REFERÊNCIAS

ALVES. M. S; MUSSI. R. F. D. F. **Sequência Didática Sobre o Ensino Das Infecções Sexualmente Transmissíveis em Escolares.** 2022. Repositório Saber Aberto – Universidade do Estado da Bahia. <http://saberaberto.uneb.br/handle/20.500.11896/4321>.

BARBOSA. A. C; DUTRA. N. S. **Sequência didática para o ensino médio: Debaixo D'água: A Inundação da Comunidade Quilombola de Riacho das Pedras, Rio de Conta – Bahia.** 2021. Repositório Saber Aberto – Universidade do Estado da Bahia. <http://saberaberto.uneb.br/handle/20.500.11896/3833>.

BRITO. T. N; FERNANDES. M. N; D'ESQUIVEL. M. O. **Caderno pedagógico para educação matemática/socioambiental crítica do campo.** 2022. Repositório Saber Aberto – Universidade do Estado da Bahia. <http://saberaberto.uneb.br/handle/20.500.11896/4319>.

CAMPOS, P. K. T; CARVALHO E. M. D. S. **Guia Formativo em Tecnologias Educacionais: Explorando o Universo de Possibilidades.** 2022. Repositório Saber Aberto – Universidade do Estado da Bahia. <http://saberaberto.uneb.br/handle/20.500.11896/4320>.

CARVALHO. G. S; CARDOSO, J. D. S. **Um Guia para Trabalhar Educação Empreendedora na Educação Básica.** 2020. Repositório Saber Aberto – Universidade do Estado da Bahia. <http://saberaberto.uneb.br/handle/20.500.11896/2911>.

CARDOSO. G. P; ROCHA. G. S. **Aventura Pelo Conhecimento.** 2022. Repositório Saber Aberto – Universidade do Estado da Bahia. <http://saberaberto.uneb.br/handle/20.500.11896/4322>.

CASTRO. M. A. D; NASCIMENTO. J. C. D. **Pensar E Explorar História: 5º Ano.** 2021. Repositório Saber Aberto – Universidade do Estado da Bahia. <http://saberaberto.uneb.br/handle/20.500.11896/4318>.

CHAGAS. J. A; CRUZ. E. P. D; SILVA. Z. P. D; **Afrofuturas Escrevientes.** 2022. Repositório Saber Aberto – Universidade do Estado da Bahia. <http://saberaberto.uneb.br/handle/20.500.11896/3638>.

CRUZ. A. S; CRUZ. E. P. D. **Guia de Elaboração de Sequências Didáticas Investigativas em Ciências.** 2022. Repositório Saber Aberto – Universidade do Estado da Bahia. <http://saberaberto.uneb.br/handle/20.500.11896/3681>.

CRUZ. G. K. D. S; SANTOS. W. D. S. **Cartilha “Práticas Interdisciplinares na Educação Infantil”.** 2021. Repositório Saber Aberto – Universidade do Estado da Bahia. <http://saberaberto.uneb.br/handle/20.500.11896/2940>.

DIAS, C. M. N; SILVA. Z. P. **Oficina de Leitura - Contos Machadianos.** 2021. **Repositório Saber Aberto** – Universidade do Estado da Bahia. <http://saberaberto.uneb.br/handle/20.500.11896/3238>.

GOMES. E. D. J; SANTOS. J. D. S. **Diversity: Tecnologia Digital como Ferramenta de Ensino e Aprendizagem.** 2021. Repositório Saber Aberto – Universidade do Estado da Bahia. <http://saberaberto.uneb.br/handle/20.500.11896/2951>.

GUIMARÃES. J. S. C; CARVALHO, E. M. D. S. **Manual de Oficinas Pedagógicas voltadas para o Ensino-Aprendizagem Significativo de Língua Inglesa.** 2021. Repositório Saber Aberto – Universidade do Estado da Bahia. <http://saberaberto.uneb.br/handle/20.500.11896/3793>.

JESUS. A. P. D; NOGUEIRA. M. L. P. S. **Manual de Oficinas Pedagógicas para o Ensino das Relações de Gênero: EJA e Combate à violência Doméstica.** 2020. Repositório Saber Aberto – Universidade do Estado da Bahia. <http://saberaberto.uneb.br/handle/20.500.11896/2915>.

LESSA. M. A. R. F. L; SILVA. S. F. D. S. **Revista Multimodais: a prática da autoria entre traços, cores e imagens.** 2021. Repositório Saber Aberto – Universidade do Estado da Bahia. <http://saberaberto.uneb.br/handle/20.500.11896/2936>.

MATOS. A. S. D; DUTRA JUNIOR. W. **Entre Caminhos e Descaminhos: Ensinar e Aprender com a Pedagogia Histórico-Crítica.** 2021. Repositório Saber Aberto – Universidade do Estado da Bahia. <http://saberaberto.uneb.br/handle/20.500.11896/2948>.

MARTINS. E. C. D; CRUZ. E. P. D. **Itinerário pelo Labirinto do conhecimento Um guia para pescar sabiás!** 2021. Repositório Saber Aberto – Universidade do Estado da Bahia. <http://saberaberto.uneb.br/handle/20.500.11896/3196>.

MOREIRA. B. A. S; ROCHA G. S. **O Estudo de Função do Primeiro Grau: A partir do Dinâmica de Trabalho na Agricultura.** 2022. Repositório Saber Aberto – Universidade do Estado da Bahia. <http://saberaberto.uneb.br/handle/20.500.11896/4162>.

MOURA, E. M. S; COSTA, G. B. A. **Histórias de Vida, Contadas em Cordel.** 2022. Repositório Saber Aberto – Universidade do Estado da Bahia. <http://saberaberto.uneb.br/handle/20.500.11896/3926>.

MOURA JÚNIOR, T. L. D; CARVALHO, E. M. D. S. **O Estágio Supervisionado de Língua Portuguesa e Literatura: Fortalecimento da Prática Educativa para Além da Sala de Aula.** 2021. Repositório Saber Aberto – Universidade do Estado da Bahia. <http://saberaberto.uneb.br/handle/20.500.11896/4160>.

NEVES, J.V.S.G; RIBEIRO. M. C. L. **Teatro na Escola: Estratégias de Letramento Teatral.** 2021. Repositório Saber Aberto – Universidade do Estado da Bahia. <http://saberaberto.uneb.br/handle/20.500.11896/2982>.

OLIVEIRA. N. D. S; CUNHA. Z. P. D. S. **Sequência Didática para o Ensino de Narrativas de Reexistências e Narrativas Periféricas.** 2022. Repositório Saber Aberto – Universidade do Estado da Bahia. <http://saberaberto.uneb.br/handle/20.500.11896/3812>.

OLIVEIRA. S. A. R; SILVA. G. F. D. **Sucatário.** 2022. Repositório Saber Aberto – Universidade do Estado da Bahia. <http://saberaberto.uneb.br/handle/20.500.11896/3234>.

PEREIRA, G. R. V. R; SANTOS. W. D. S. **Manual de Sequência Didática Básica Para o Ensino de Leitura Literária no 9º Ano do Ensino Fundamental.** 2021. Repositório

Saber Aberto – Universidade do Estado da Bahia.  
<http://saberaberto.uneb.br/handle/20.500.11896/2958>.

PINTO, D. R. A; NOGUEIRA, M. L. P. S. **João Gumes e o ensino de história: material suporte para a aplicação do jornal a Penna nas escolas da cidade de Caetité, Bahia.** 2020. Repositório Saber Aberto – Universidade do Estado da Bahia.  
<http://saberaberto.uneb.br/handle/20.500.11896/2914>.

REIS, M. P; SILVA, G. F. D. **Do Quilombo à Escola: Diálogos Possíveis.** 2022. Repositório Saber Aberto – Universidade do Estado da Bahia.  
<http://saberaberto.uneb.br/handle/20.500.11896/2962>.

ROCHA, E. F. D; SILVA, G. F. D. **OGBON: Caminhos para Uma Educação Étnico-racial e Quilombola.** 2022. Repositório Saber Aberto – Universidade do Estado da Bahia. <http://saberaberto.uneb.br/handle/20.500.11896/3839>.

ROCHA, V. A; BASTOS, L. D. C. S. L. B. **Afropedagogia Infantil para Educadores.** 2021. Repositório Saber Aberto – Universidade do Estado da Bahia.  
<http://saberaberto.uneb.br/handle/20.500.11896/2920>.

SANTANA, J. D. J; FERNANDES, M. N. **Guia para Elaboração de Nota Técnica.** 2022. Repositório Saber Aberto – Universidade do Estado da Bahia.  
<http://saberaberto.uneb.br/handle/20.500.11896/2950>.

SANTOS, D. P. D; SANTOS, E. P. D. **Cartilha de brasilidades pesquisa e estudo a partir de Alfredo Silva.** 2020. Repositório Saber Aberto – Universidade do Estado da Bahia. <http://saberaberto.uneb.br/handle/20.500.11896/2918>.

SILVA, E. A. P. D; FERNANDES, M. N. **EduSertão Especial de Educação Integral.** 2022. Repositório Saber Aberto – Universidade do Estado da Bahia.  
<http://saberaberto.uneb.br/handle/20.500.11896/3680>.

SILVA, M. F; ROCHA, G. S. **Modelagem Matemática Uma Experiência de Ensino A Partir da Produção de Leite.** 2021. Repositório Saber Aberto – Universidade do Estado da Bahia. <http://saberaberto.uneb.br/handle/20.500.11896/4317>.

SILVA, M. V. D; NASCIMENTO, J. C. D. **Saberes e fazeres do Quilombo do Jacaré.** 2021. Repositório Saber Aberto – Universidade do Estado da Bahia.  
<http://saberaberto.uneb.br/handle/20.500.11896/2927>.

SOUZA, E. V; COSTA, G. B. A. **Os direitos trabalhistas dos professores no Regime Especial de Direito Administrativo (REDA).** 2022. Repositório Saber Aberto – Universidade do Estado da Bahia. <http://saberaberto.uneb.br/handle/20.500.11896/3928>.

RIBEIRO, M. P. F; FERNANDES, M. N. **Guia de orientação: formação continuada de professores da Educação Básica da Rede Municipal de Ensino de Riacho de Santana-BA.** 2021. Repositório Saber Aberto – Universidade do Estado da Bahia.  
<http://saberaberto.uneb.br/handle/20.500.11896/2955>.

RODRIGUES. A. P. M. F; CRUZ. E. P. D. **Roteiros de visitaç o: Parque Estadual da Serra dos Montes Altos como Instrumento de Ensino e Aprendizagem.** 2022. Reposit rio Saber Aberto – Universidade do Estado da Bahia. <http://saberaberto.uneb.br/handle/20.500.11896/3413>.

TEIXEIRA. E; MOREIRA. N. R. **Caderno 1: Colegiados escolares: planejamento e atua o nas pol ticas curriculares.** 2021. Reposit rio Saber Aberto – Universidade do Estado da Bahia. <http://saberaberto.uneb.br/handle/20.500.11896/2953>.

TEIXEIRA. L. L; CARVALHO. E. M. D. S. **Protocolo de Planejamento e Orienta es Did ticas: Ensino de Ortografia para Alunos com Defici ncia Visual.** 2022. Reposit rio Saber Aberto – Universidade do Estado da Bahia. <http://saberaberto.uneb.br/handle/20.500.11896/2985>.

VIANA. M. G; COSTA. G. B. S; **Pedagogias das Crian as e Adolescentes.** 2022. Reposit rio Saber Aberto – Universidade do Estado da Bahia. <http://saberaberto.uneb.br/handle/20.500.11896/3240>.

# A EQUIPE

## PROGRAMA DE PÓS-GRADUAÇÃO EM ENSINO, LINGUAGEM E SOCIEDADE – PPGELS

Glauber Barros Alves Costa – Coordenador  
Gabriela Silveira Rocha – Vice Coordenadora

### Secretaria

Marizete Rodrigues da Rocha – Secretária  
Pollyana Pereira Fernandes – Secretária  
Odílio Da Silva Santos – Analista Universitário

### Equipe de Elaboração

Camila Celestino Figueiredo – Estagiária PPGLES  
Jamyllé Barbosa Silva Anacleto - Estagiária PPGELS  
Jessica Santos Carvalho – Estagiária PPGELS  
Anderson Teixeira Santana - Estagiário da Pós-Graduação Lato Sensu



**UNEB**  
UNIVERSIDADE DO  
ESTADO DA BAHIA



**PPGELS**  
PROGRAMA DE PÓS-GRADUAÇÃO EM  
ENSINO, LINGUAGEM E SOCIEDADE